

**Ministério do Desenvolvimento, Indústria e Comércio Exterior
Secretaria de Comércio e Serviços
Departamento de Micro, Pequenas e Médias Empresas**

***As Experiências do Fórum
Permanente e seus Comitês
Temáticos***

**Cândida Maria Cervieri
Diretora do Departamento de Micro, Pequenas
e Médias Empresas - MDIC**

Curitiba, maio de 2009

SÍNTESE:

3. **O Cenário Nacional das MPEs no Brasil**
2. **Marcos Legais**
 - LC nº 123/2006
 - LC nº 127/2007
 - LC nº 128/2008
6. **Principais medidas e avanços instituídos pela Lei Geral e pelo Fórum Permanente das ME e EPPs**

Cenário Nacional

Indicadores	TOTAL	ME e EPPs	Part.% ME e EPPs
Empresas formais em operação (2005)	5.134.934	5.083.585	99%
Empregos formais (2005)	28.455.004	15.650.252	55%
Faturamento das empresas formais (2005)	R\$ 244,3 bilhões	R\$ 58,6 bilhões	24%
Empresas exportadoras (2007)	23.537	11.919	50,6%
Exportações (2007)	US\$ 160,649 bilhões	US\$ 2,995 bilhões	1,9%
Compras Governamentais	R\$ 24,539 bilhões	R\$ 7,7 bilhões	32%
PIB (2006)	R\$ 2,3 trilhões	R\$ 460 bilhões	20%

Fonte: IBGE, IPEA, SECEX/MDIC

Cenário Nacional

NÚMERO DE ESTABELECIMENTOS, POR PORTE E SETOR: 2006

	Micro	Pequena	Média	Grande	Total
Indústria	234.062	42.975	9.187	1.175	287.959
Construção	63.670	10.290	2.064	273	76.297
Comércio	861.493	125.372	8.550	4.790	1.000.205
Serviços	714.016	133.056	15.547	13.991	876.610
Total	1.873.241	311.693	35.348	20.789	2.241.071

Obs 1: Inclui apenas os estabelecimentos com empregados

Obs 2: Indústria inclui a indústria extrativa, e os setores de eletricidade, gás e água.

Fonte: MTE. Rais - Elaboração: DIEESE

NÚMERO DE MICROEMPRESAS INFORMAIS, COM ATÉ 5 EMPREGADOS, POR SETOR DE ATUAÇÃO: 2003

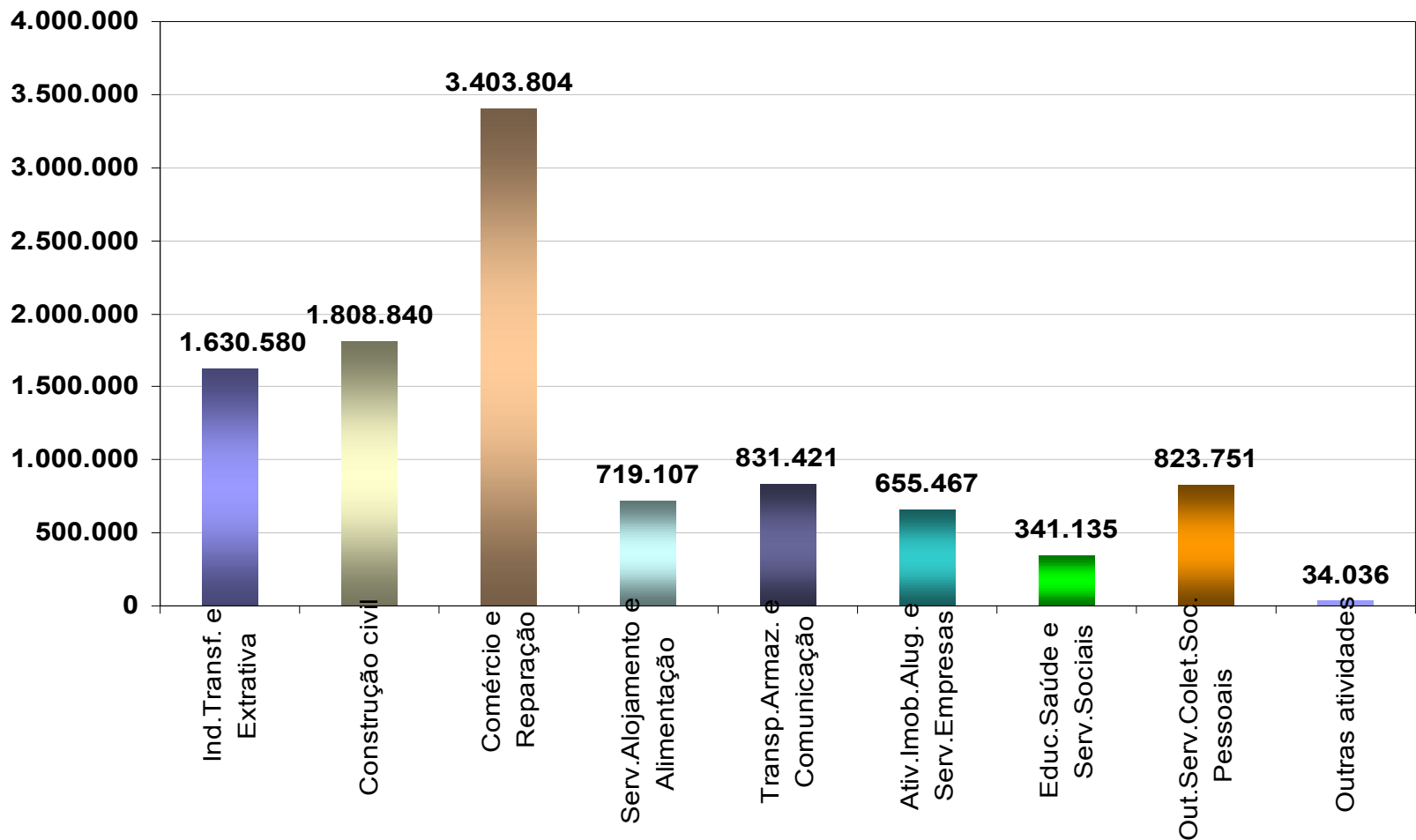

EXPORTAÇÃO BRASILEIRA DISTRIBUIÇÃO POR PORTE DE EMPRESA - 2007

	Nº Operadores	Participação	Valor US\$ FOB	Participação
Total Geral	23.537	100,0%	160.649	100,0%
Micro e Pequena Empresa	11.919	50,6%	2.995	1,9%
Média Empresa	5.775	24,5%	9.719	6,0%
Grande Empresa	5.144	21,9%	147.627	91,9%
Pessoa Física	699	3,0%	308	0,2%
Micro e Pequena Empresa	11.919	50,6%	2.995	1,9%

MORTALIDADE DAS ME E EPPS

Entre 2003 e 2005:

- De cada 100 empresas de pequeno porte, apenas 22 fecharam as portas após 2 anos de atividade.

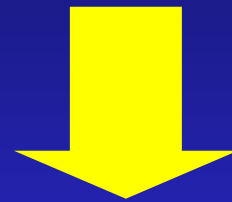

IMPACTO SÓCIO-ECONÔMICO POSITIVO

IMPACTOS DA CRISE SOBRE AS MPEs

- Dificuldade de acesso ao crédito, decorrente da menor liquidez no mercado
- Perda de faturamento das MPEs, devido:
 - Cancelamento e/ou diminuição de pedidos de clientes (estoques elevados);
 - Queda do consumo provocada pelo aumento de demissões nas empresas;
 - Redução do índice de confiança dos consumidores;
- Aumento da inadimplência perante as Instituições Financeiras (BACEN, 2006/2007)
- Redução do emprego
- Retração das exportações

COMPORTAMENTO DA INADIMPLÊNCIA PJ - %

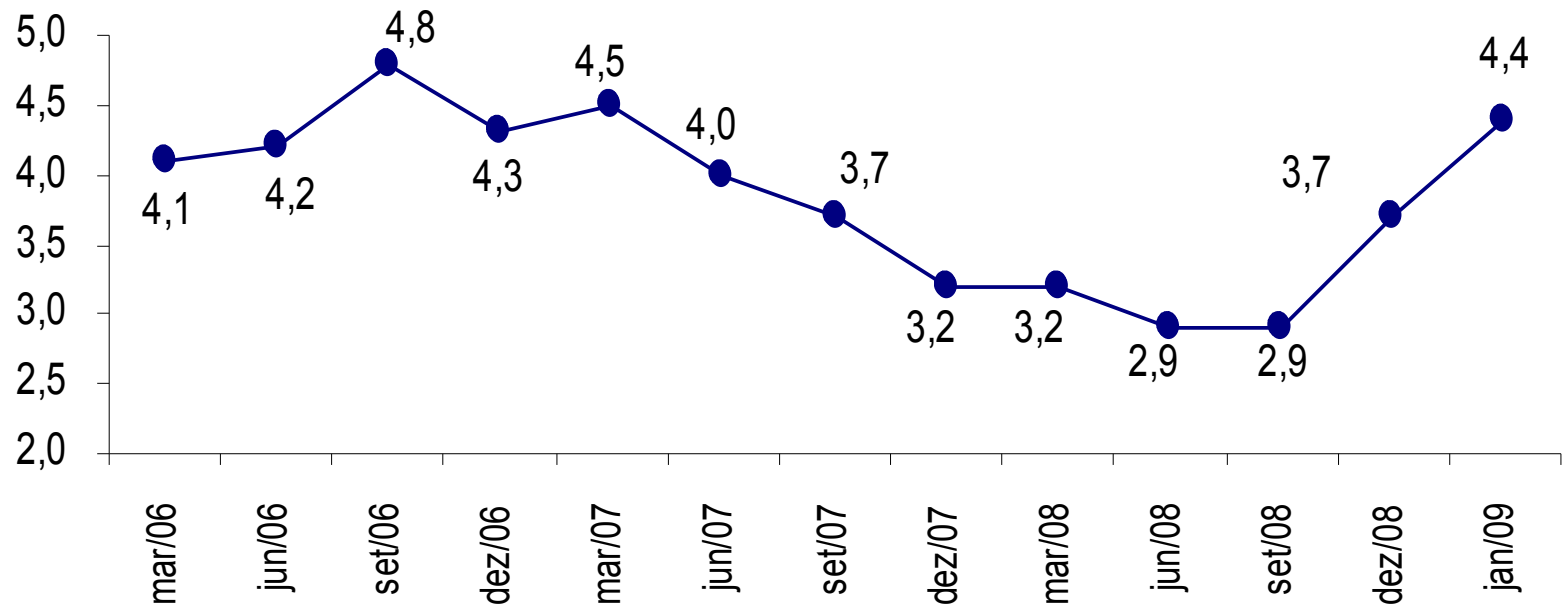

Fonte: Banco Central do Brasil (SFN)

MARCOS LEGAIS

Lei Complementar nº 123, de 14/02/2006 (alterada pela LC nº 128, de 19/12/2008):

- **Art. 1º** - estabelece normas gerais relativas ao tratamento diferenciado e favorecido a ser dispensado.
- **Art 2º** - define as instâncias de governo para tratar o setor:
 - I - Comitê Gestor do Simples Nacional;*
 - II - Fórum Permanente das Microempresas e Empresas de Pequeno Porte, com a participação dos órgãos federais competentes e das entidades vinculadas ao setor, para tratar dos demais aspectos, ressalvado o disposto no inciso III do caput deste artigo; e*
 - III – Comitê para Gestão da Rede Nacional para a Simplificação do Registro e da Legalização de Empresas e Negócios**, vinculado ao MDIC (para tratar do processo de registro e de legalização de empresários e de pessoas jurídicas).
- **Art. 3º** - **Definição de ME e EPP.**

ESTATUTO NACIONAL DA MICROEMPRESA E EMPRESA DE PEQUENO PORTE

Avanços:

- Consórcio de Exportação;
- Acesso aos Mercados (compras governamentais);
- Simplificação das Relações do Trabalho;
- Acesso à Justiça;
- Fiscalização Orientadora;
- Estímulo ao Crédito e à Capitalização;
- Estímulo à Inovação, Associativismo e Cooperativismo (consórcio simples); e
- Apoio e representação das ME e EPPs (Fóruns Regionais).
- **PLC nº 128**, sancionado em 19/12/08 (Sociedade de Propósito Específico – SPE e Microempreendedor Individual – MEI).

ESTRUTURA DO FÓRUM PERMANENTE

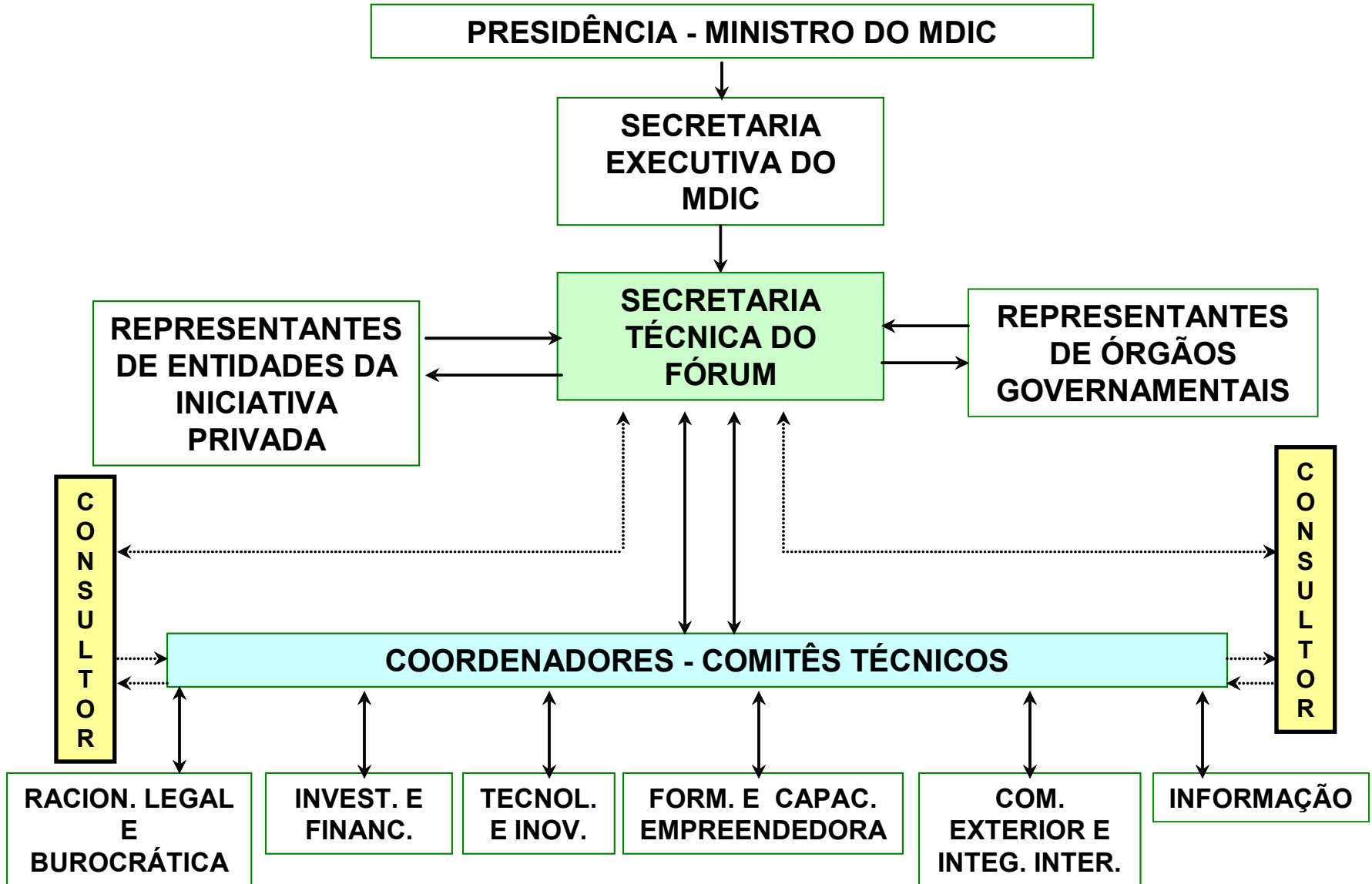

* Comitês: Desburocratização e Desoneração; Investimento e Financiamento; Inovação, Tecnologia e Informação e Acesso a Mercados.

Comitê Temático Racionalização Legal e Burocrática

Fiscalização Orientadora

publicação da Portaria nº 436, de 10/12/2007, do INMETRO, citando as atividades cujo grau de risco seja considerado alto, bem como a fiscalização metrológica

publicação da IN nº 72, de 5/12/2007, do MTE, que orienta quanto aos procedimentos a serem adotados na fiscalização, para que seja dispensado às ME e EPPs o tratamento diferenciado de que trata a LC 123/2006

edição da IN nº 211, de 28/11/2008, do IBAMA, em cumprimento ao art. 55, da LC nº 123/2006, que institui a Fiscalização Orientadora no que se refere às atividades ambientais

Medidas Governamentais

Acesso à Justiça

Assinatura do **Acordo de Cooperação entre MDIC e MJ** para ampliação do acesso das ME e EPPs à **conciliação prévia, mediação e arbitragem e serviços cartoriais e notariais**

Publicada **Portaria CONIMA (Conselho Nacional das Instituições de Mediação e Arbitragem)** recomendando tratamento diferenciado às MPEs usuárias dos métodos extrajudiciais de soluções de controvérsias

O **MJ** encaminhou **Ofício** aos **5.000 cartórios** do país ressaltando a necessidade de cumprimento do **Cap. XII** e informando da sua autoaplicabilidade

Pesquisa científica (SEBRAE/08), para conhecer as principais demandas das ME e EPP junto aos Juizados Especiais

Compras Governamentais

Decreto nº 6.204, de 05/09/07. Limite de R\$ 80.000,00 para compras governamentais destinadas exclusivamente a ME e EPPs.

Associativismo

Sancionada Lei nº 128, em 19/12/2008 que possibilita às ME e EPPs optantes pelo Simples Nacional realizarem negócios no mercado interno e externo por meio de Sociedade de Propósito Específico – SPE (art. 56 da LC 123/06)

Implementação dos Fóruns Regionais nas UFs
Fóruns implantados: AL, AP, PI, PR, PE, MG, MT, DF, SC e SE.

Comitê Temático Investimento e Financiamento

Regulamentação do Sistema Nacional de Garantias de Crédito
Edital público do SEBRAE

Situação atual: em avaliação 14 cartas consultas para implantação de Sociedades de Garantia de Crédito nos Estados de MG, PR, RJ, MT, RS, BA, AM, PB em setores multissetoriais da economia urbana (indústria, comércio e serviços)

Redução, pelos Bancos Oficiais, das taxas operacionais, referentes às operações realizadas com as MPEs, na área de Crédito

Cartão BNDES

Taxa de juros: de 1,13% para 1% a.m.

Limite de financiamento: de R\$ 250 mil para R\$ 500 mil

Prazo: de 36 para 48 meses.

Medidas Governamentais

Valores Desembolsados pelos Bancos Oficiais para as MPEs

	2007	2008	Taxa de crescimento
BNDES	R\$ 486,5 milhões	R\$ 1,198 bilhão	146,25%
BB	R\$ 24,6 bilhões	R\$ 34,9 bilhões	41,87%
CAIXA	R\$ 16,97 bilhões	R\$ 19,05 bilhões	12,26%
BNB	R\$ 756,1 milhões	R\$ 1,242 bilhão	64,36%
Total	R\$ 42,812 bilhões	R\$ 56,390 bilhões	31,72%

Destaque para o Cartão-BNDES:
crescimento de **60,2%** 2007-2008
(R\$509,2 milhões para R\$845,7 milhões)

Medidas Governamentais

Comitê Temático Comércio Exterior e Integração Internacional

Ampliação do limite das exportações através da Declaração Simplificada de Exportação – DSE para US\$ 50mil (Portaria MDIC/SECEX nº 8, de 16/05/08 e Instrução Normativa RFB nº 46, de 12/05/08)

Boletim Estatístico: Exportação Brasileira por Porte de Empresas e em construção o Boletim Estatístico: Importação Brasileira por Porte de Empresa e Setor

Lançamento, pelo SEBRAE e parceiros (APEX-BRASIL, BB, MDIC, CNI, ABDI, CNC e ITC), em 1º de outubro de 2008, do Programa de Internacionalização das MPEs.

Lançada a Estratégia Brasileira de Exportação que apresenta um conjunto de iniciativas para fomentar o desenvolvimento e ampliar o número de ME e EPPs exportadoras. Os programas e ações envolveram a aplicação de cerca de R\$ 12,5 bilhões, em 2008.

Comitê Temático Formação e Capacitação Empreendedora

Firmado acordo de cooperação entre MDIC e CDT/UnB para realização de curso piloto de extensão para 200 empresários do DF, RS, AM, SC, MG, ES, BA, PE, CE e SP. Início da qualificação: junho/2009

Protocolo de Intenções entre MDIC e MP para a capacitação de 200 gestores públicos e 100 entidades de representação de ME e EPPs em Compras Governamentais.

- Em 2008 foram capacitados 369 pessoas.
- Em 2009 (1ª Capacitação) – 169 gestores públicos.

Comitê Temático Tecnologia e Inovação

Publicação da Portaria nº 407, de 09/07/2008, do MCT:

“no mínimo 20% do total de recursos aplicados pelas esferas de governo e agências de fomento em pesquisas, desenvolvimento e capacitação tecnológica deverão ser destinados a programas de inovação para ME e EPPs”.

Outras ações

REDESIM - Rede Nacional para a Simplificação do Registro e da Legalização de Empresas e Negócios (**Lei nº 11.598/2007**)

Benefícios:

- ***Agilidade:*** redução no tempo de abertura de empresas para no máximo 5 dias úteis
- ***Redução de Custos***
- ***Desburocratização***
- ***Facilidades:*** informações e orientações consolidadas na WEB
- ***Redução da economia informal***
- ***Satisfação e maior probabilidade de sucesso ao Cidadão Empreendedor***
- ***Criação de empregos formais***
- ***Crescimento da produtividade***
- ***Crescimento econômico***

Microempreendedor Individual – MEI

Empresário individual com receita bruta de até R\$ 36 mil

Recolhimentos: R\$ 51,65 (Prev. + ICMS + ISS)

Vantagens: Auxílio-doença, aposentadoria por idade e pensão aos dependentes

Implementação: 1º de julho de 2009



Fórum Permanente das ME e EPPs:

→ + 90 Medidas de Apoio Governamental às MEs e EPPs no período 2004-2007;

→ + 87 Medidas de Apoio Governamental às MEs e EPPs em 2008.

Medidas Governamentais

→ Estima-se que com a Lei Geral e a conseqüente melhora do ambiente de negócios haverá **a formalização de 1 milhão de empresas e de 4 milhões de empregos**, além da geração de outros 3 milhões de empregos formais.

→ Com a **sanção da Lei nº 128/2008**, aproximadamente, **11 milhões de empresas sairão da informalidade, através do MEI.**

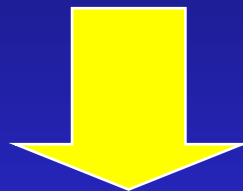

Essas medidas em conjunto promoverão a competitividade e em decorrência a maior inserção internacional das microempresas e empresas de pequeno porte



Ministério do Desenvolvimento, Indústria e Comércio Exterior
Secretaria de Comércio e Serviços
Departamento de Micro, Pequenas e Médias Empresas

MUITO GRATA!

MIGUEL JORGE

Ministro de Estado do Desenvolvimento, Indústria e Comércio Exterior

EDSON LUPATINI JUNIOR

Secretário de Comércio e Serviços

CÂNDIDA MARIA CERVIERI

Diretora do Departamento de Micro, Pequenas e Médias Empresas

candida.cervieri@desenvolvimento.gov.br