16 Anos
FOPEME

FÓRUM PERMANENTE
DAS MICROEMPRESAS E
EMPRESAS DE PEQUENO PORTE
DO ESTADO DO PARANÁ

Apresentação Institucional

Curitiba – PR

Maio de 2024

Secretaria de Estado da
Indústria, Comércio e Serviços

FÓRUM PERMANENTE DAS MICRCROEMPRESA E EMPRESAS DE PEQUENO PORTE DO ESTADO DO PARANÁ - FOPEME

A criação se deu por meio do Decreto nº 2592/2008 de 05/05/2008 e posteriormente via Lei Complementar nº 163/2013 de 29/10/2013.

É um espaço de interlocução entre o Governo Estadual, as Instituições de apoio e representatividade das Micro e Pequenas Empresas e os Comitês Territoriais dos 24 Territórios do Estado e tem por finalidade orientar e assessorar a formulação e coordenação da política estadual de desenvolvimento das microempresas e empresas de pequeno porte, bem como acompanhar e avaliar a sua implantação.

FOPEME

INTEGRANTES DO FOPEME

PÚBLICO	17
Agência de Fomento do Paraná S.A. – FOMENTO PARANÁ	
Associação dos Municípios do Paraná - AMP	
Banco do Brasil - BB	
Banco Regional de Desenvolvimento do Extremo Sul - BRDE	
Caixa Econômica Federal - CEF	
Empresa Brasileira de Correios e Telégrafos - CORREIOS	
Instituto Nacional da Propriedade Industrial - INPI	
Instituto de Tecnologia do Paraná – TECPAR	
Junta Comercial do Paraná - JUCEPAR	
Secretaria de Estado da Administração e Previdência - SEAP	
Secretaria de Estado da Ciência, Tecnologia e Ensino Superior – SETI	
Secretaria de Estado de Desenvolvimento Sustentável - SEDEST	
Secretaria de Estado da Inovação, Modernização e Transformação Digital - SEI	
Secretaria de Estado da Indústria, Comércio e Serviços - SEIC	
Secretaria de Estado da Fazenda – SEFA	
Secretaria de Estado do Planejamento – SEPL	
Secretaria de Estado do Trabalho, Qualificação e Renda - SETR	

PRIVADO	15
Associação Comercial do Paraná - ACP	
Associação de Micro e Pequenas Empresas do Paraná – AMIC	
Associação das Micro e Pequenas Empresas e Empreendedores Individuais de Curitiba – AMPEC CURITIBA	
Associação dos Microempreendedores Individuais e dos Pequenos Negócios da Região Metropolitana de Maringá - AMPEC MARINGÁ	
Confederação Nacional das Micro e Pequenas Empresas e dos Empreendedores Individuais – CONAMPE	
Federação da Agricultura do Estado do Paraná – FAEP	
Federação das Associações Comerciais e Empresariais do Estado do Paraná – FACIAP	
Federação das Associações de Micro e Pequenas Empresas e Empreendedores Individuais do Estado do Paraná – FAMPEPAR	
Federação do Comércio de Bens, Serviços e Turismo do Estado do Paraná – FECOMÉRCIO	
Federação das Empresas de Transporte de Cargas do Estado do Paraná – FETRANSPAR	
Federação das Indústrias do Estado do Paraná – FIEP	
Federação das Micro e Pequenas Indústrias do Estado do Paraná – FEMPIPAR	
Federação e Organização das Cooperativas do Estado do Paraná – FECOOPAR	
Serviço de Apoio às Micro e Pequenas Empresas do Paraná – SEBRAE/PR	
Sindicato das Empresas de Serviços Contábeis e das Empresas de Assessoramento, Perícias, Informações e Pesquisas do Estado do Paraná – SESCAP-PR	

FOPEME

ORGANOGRAMA DO FOPEME

Presidente	• Ricardo José Magalhães Barros - Secretário de Estado da Indústria, Comércio e Serviços - SEIC
Secretaria Técnica	• Carlos Henrique de Assis - Secretário Técnico do Fórum e Silvana Pereira – Coordenadora do Fórum • Luiz Marcelo Padilha e Rubens Palma – SEBRAE/PR • Apoio: Beatriz Corrêa, Célio Guimarães (SEIC) – Leonice Barbosa e Paulo Freitas (SEBRAE/PR)
Comitês Temáticos	• 1 - Racionalização Legal e Burocrática (SEIC/JUCEPAR/CONAMPE) • 2 - Acesso a Mercados (SEAP/FEMPIPAR/FECOMÉRCIO) • 3 - Tecnologia e Inovação (SETI/TECPAR/FIEP) • 4 - Investimento, Financiamento e Crédito (FOMENTO/BRDE/FAMPEPAR) • 5 - Educação, Formação e Capacitação Empreendedora (SETR/SEAP/FECOMÉRCIO/FIEP) • 6 - Acompanhamento Tributário e Legislativo (SEFA/CONAMPE/FIEP) • 7 - Informação (Secretaria Técnica) • Apoio Técnico: Rubens Palma, Juliana Schvenger, Michael Douglas, Amberson Silva, Marina Bastos e Rosangela Angonese – SEBRAE/PR e Helena Aichinger, Priscila Pinheiro, Célio Guimarães, Gisela Sette e Patricia Portela- SEIC
Comitês Territoriais	• 24 Comitês Territoriais (GOVERNANÇA + Assessores Regionais da SEIC)

FOPEME

SISTEMA PARANAENSE DE MELHORIA DO AMBIENTE DE NEGÓCIOS

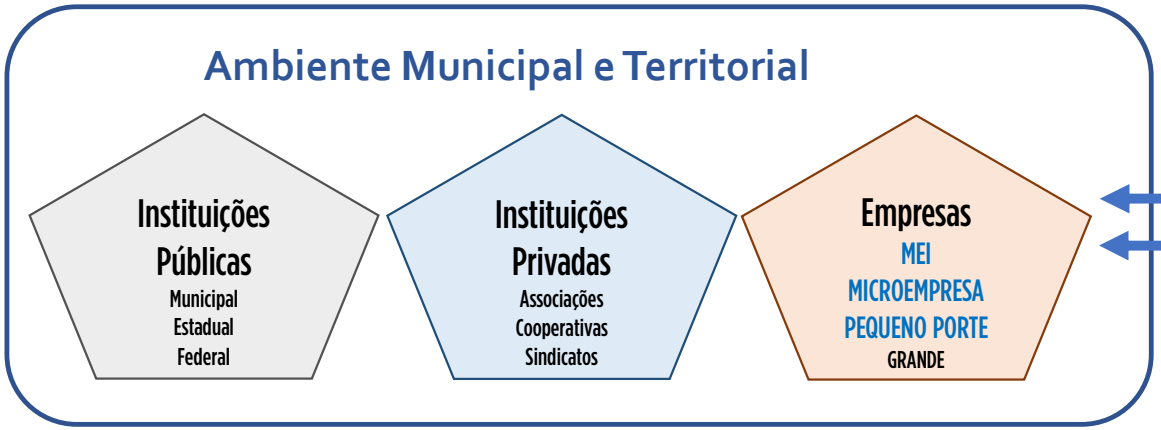

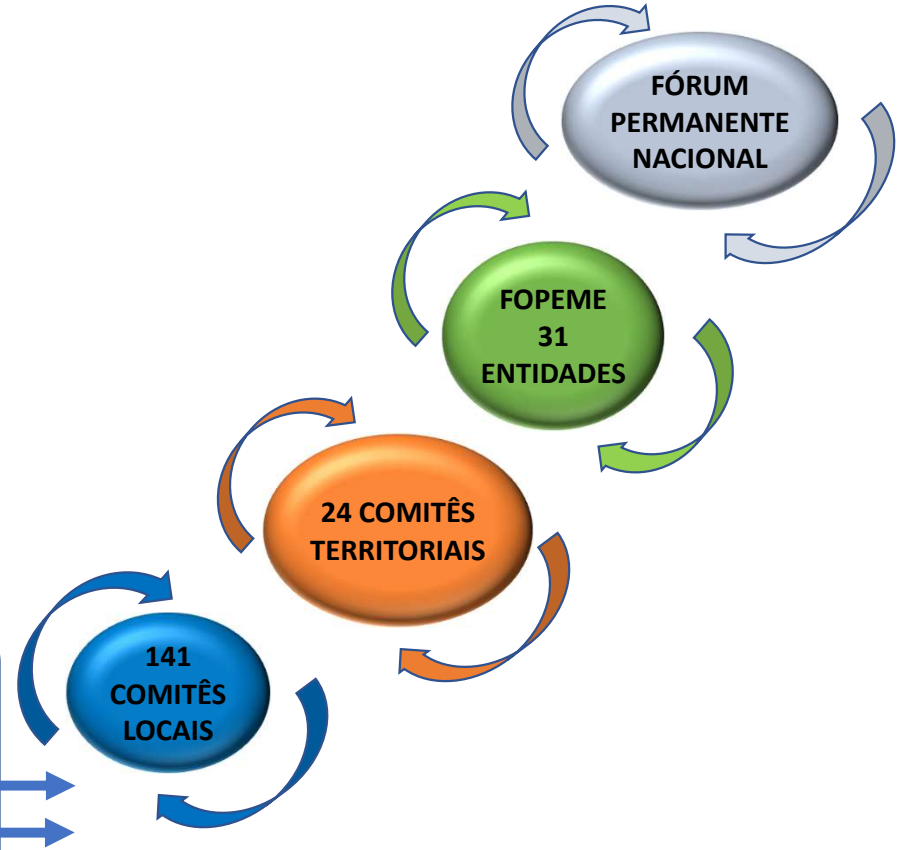

FOPEME

COMITÊS TERRITORIAIS

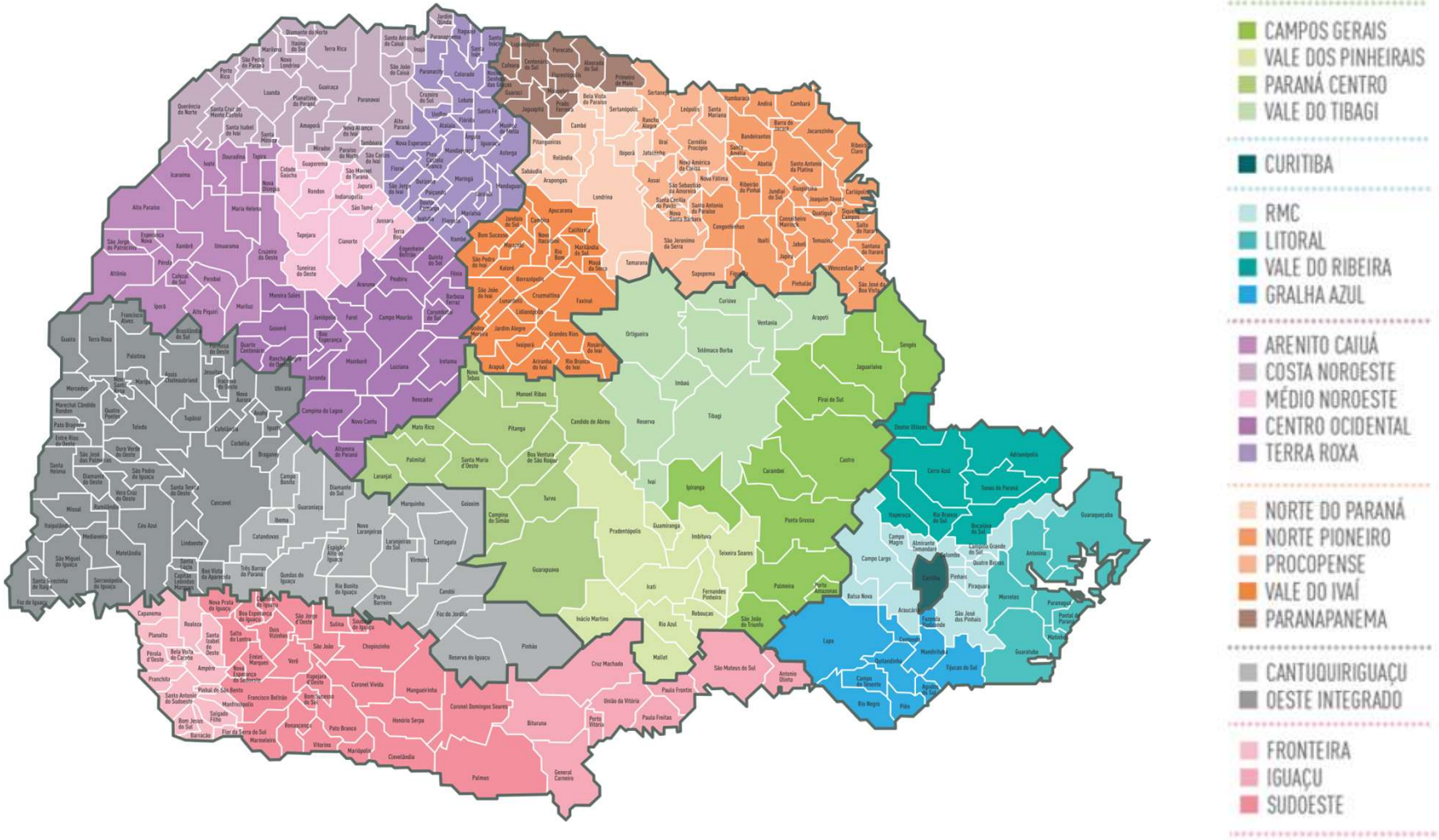

OBJETIVOS DOS COMITÊS TEMÁTICOS E TERRITORIAIS

RACIONALIZAÇÃO LEGAL E BUROCRÁTICA	Destinado a identificar, analisar e propor medidas visando à redução ou simplificação de obrigações impostas às microempresas e empresas de pequeno porte.
ACESSO A MERCADOS	Destinado a identificar, analisar e propor medidas para facilitar o acesso das micro e pequenas empresas às compras públicas, aos mercados externo e interno, e à cadeia produtiva das grandes empresas.
TECNOLOGIA E INOVAÇÃO	Destinado a identificar, analisar e propor medidas para acesso a novas tecnologias e inovação de processos, produtos e serviços das micro e pequenas empresas.
INVESTIMENTO, FINANCIAMENTO E CRÉDITO	Destinado a identificar, analisar e propor medidas para facilitar o acesso das micro e pequenas empresas ao crédito bancário e outras fontes de financiamento.
EDUCAÇÃO, FORMAÇÃO E CAPACITAÇÃO EMPREENDEDORA	Destinado a identificar, analisar e propor medidas para ampliar as oportunidades de capacitação para as micro e pequenas empresas, com a perspectiva de disseminação e compartilhamento da informação por meio de redes de relacionamento.
ACOMPANHAMENTO TRIBUTÁRIO E LEGISLATIVO	(Âmbito do Secretaria Técnica) - Destinado a encaminhar e acompanhar junto às esferas estadual e federal, propostas de alterações na legislação, de demandas de interesse das microempresas e empresas de pequeno porte paranaenses.
INFORMAÇÃO	(Âmbito do Secretaria Técnica) - Destinado a criar, estruturar, implementar e manter uma base de dados sobre o ambiente dos MEI, ME e EPP, bem como divulgar as ações do FOPEME aos Territórios do Estado, por meio de redes de relacionamento e outros meios de comunicação.
COMITÊS TERRITORIAIS	Destinado a criar propostas territoriais de ações estruturantes para implantação dos temas de Melhoria do Ambiente de Negócios, considerando as melhores práticas existentes e respeitando a realidade territorial.

TRÂMITE DAS PROPOSTAS E AÇÕES

RECEBIMENTO

- Dos integrantes do Fórum Permanente, via formulário “Anexo II” devidamente preenchido, em qualquer das Reuniões (Plenárias, Ordinárias, Extraordinárias).
- Da sociedade, através dos Comitês Territoriais, por meio do preenchimento do formulário do site do Fórum Permanente ou dos Eventos promovidos para Melhoria do Ambiente de Negócios do Estado.

ANÁLISE

- De forma deliberativa, a proposta inicial é submetida de forma automática, pela Secretaria Técnica do FOPEME, ao respectivo Comitê Temático a que a proposta se referir.
- Proposta é analisada pelos Coordenadores dos Comitês Temáticos, e se aprovada, é inserida na pauta das reuniões do FOPEME.

DESENVOLVIMENTO

- A proposta é acolhida no Comitê Temático, em Reunião Plenária.
- São definidos os Procedimentos e Metas para o Desenvolvimento e Entrega via Painel de Gestão do FOPEME.

FOPEME

REQUISITOS PARA FUNCIONAMENTO DO FOPEME

- Entidades Membros públicos e privados reconhecidamente atuantes na melhoria do sistema de ambiente de negócios, protagonizadas pelas microempresas, empresas de pequeno porte, microempreendedores individuais e empreendedores informais, que são importantes geradores de emprego e renda no Estado.

- Criação dos Comitês Temáticos e Integrantes indicados pelas suas Instituições públicas e privadas, comprometidos com as entregas pactuadas.

- Abertura para recepcionar as demandas provenientes dos Comitês Territoriais implantados em todas as Regiões do Estado.

FOPEME

PAINEL DE GESTÃO - EXEMPLO

FOPEME

FÓRUM PERMANENTE
DAS MICROEMPRESAS E
EMPRESAS DE PEQUENO PORTE
DO ESTADO DO PARANÁ

Painel de Gestão 2023

Plano de Trabalho					Cronograma das Entregas											
COMITÊ TEMÁTICO	DEMANDA	ENTREGA	INDICADOR DE TRANSFORMAÇÃO	RESPONSÁVEL	Jan	Fev	Mar	Abr	Mai	Jun	Jul	Ago	Set	Out	Nov	Dez
CT1 Racionalização Legal e Burocrática	Formular a Política Estadual de Desenvolvimento das Microempresas e Empresas de Pequeno Porte do Estado do Paraná	1 minuta de decreto formulada e estudo sobre os indicadores de acompanhamento da política	x-x	Jovane Borges CONAMPE												X
	Publicar a nova Lei Complementar do Estatuto da MPE no Paraná, que irá revogar a Lei Complementar nº 163/2013	1 LC publicada	x-x	Christiano Puppi SEIC											X	
	Levantar e uniformizar, via decreto estadual, junto aos Órgãos Licenciadores do Estado todas as atividades de baixo risco e acompanhar junto a Celepar a aquisição de software que irá atender os processos de todos os órgãos licenciadores de forma on-line na mesma plataforma. Capacitar os agentes municipais	1 Decreto para abertura imediata de empresas de baixo risco, e 1 Sistema definido e contratado, ou desenvolvido pela Celepar para integrar os Municípios ao Estado - Até dez/23	x-x	Christiano Puppi SEIC												X
	Disponibilizar para os municípios do Paraná, o sistema integrado, atualizado, do cadastro de itens e toda a área de licitações, à luz da nova lei de licitações 14133/2021	100% do catálogo disponibilizado aos Municípios	Catálogo Eletrônico Padronizado	Wellington de Paula - SEAP			X									

FOPEME

LINHA DO TEMPO

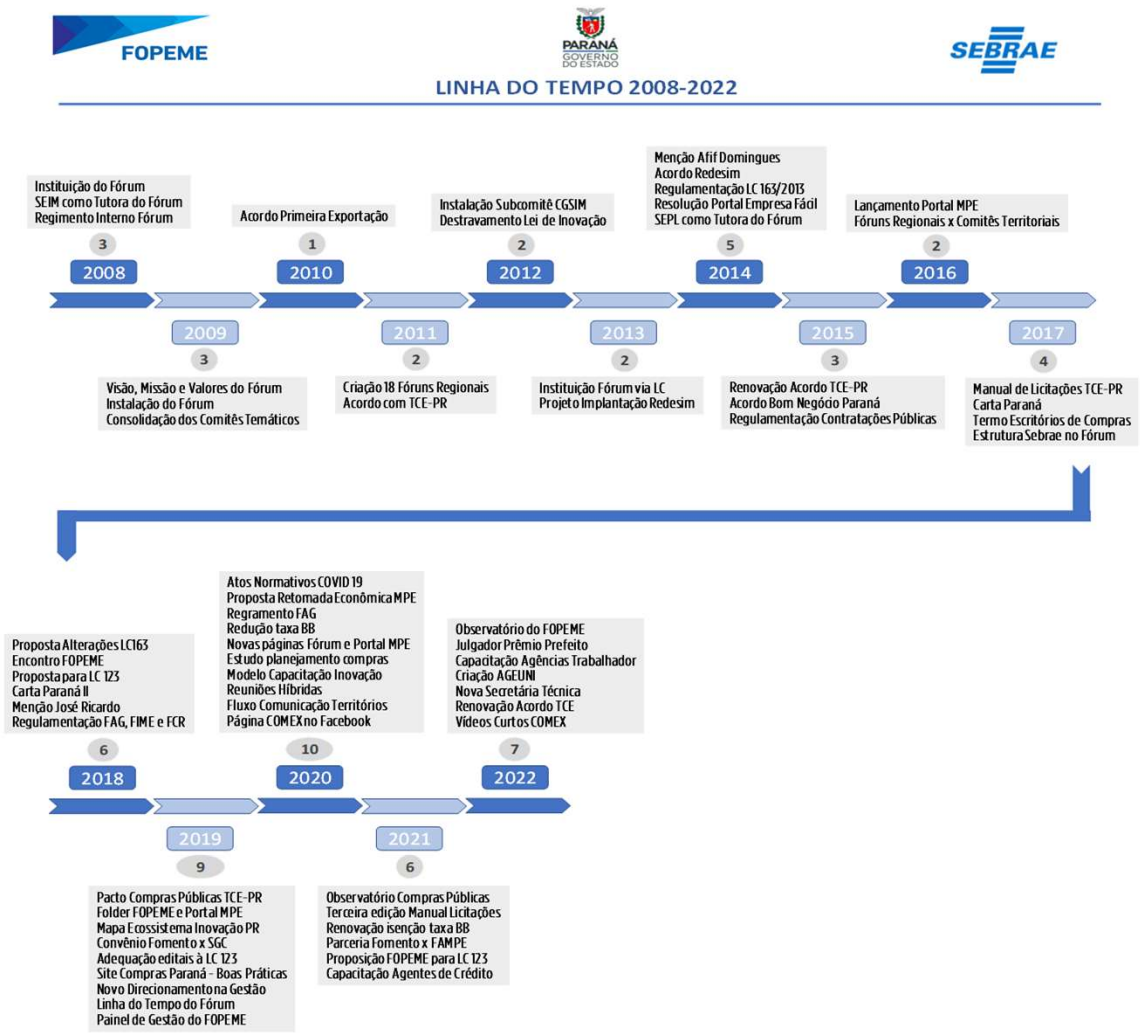

FOPEME

COMUNICAÇÃO COM AS PARTES INTERESSADAS (CT6 – Informação)

Painéis Publicitários
Panfletos

www.mpeparanaense.pr.gov.br/fopeme www.mpeparanaense.pr.gov.br

WhatsApp
Grupos

24 Territórios

7 Comitês Temáticos

Integrantes do Fórum

3 Grupos Associações

E-mail - expresso

FOPEME

ALGUMAS ENTREGAS DE 2008 A 2021

- 2008 – Criado o FOPEME, no Estado do Paraná, pelo Decreto nº 2.592, de 05 de maio de 2008, seu Regimento Interno Publicado no Diário Oficial do Estado em 05 de agosto de 2008 e instituído em 29 de outubro de 2013 por meio da Lei Complementar nº 163/2013

- 2011 - Assinado o Acordo de Cooperação Técnica entre TCE, SEBRAE/PR e FOPEME, dando início ao grande processo de orientar os jurisdicionados nos municípios paranaenses, bem como os técnicos do TCE-PR na implementação do capítulo acesso a mercados da LC 163/2013. Até hoje houveram mais de 15 mil capacitações.

- 2011 - Celebrado Protocolo de Intenções entre a Associação dos Municípios do Paraná – AMP, o FOPEME e SEBRAE/PR, visando a criação de 18 (dezoito) Fóruns Regionais das Micro e Pequenas Empresas do Estado do Paraná, obedecendo à estrutura geográfica da AMP, sendo que o FOPEME foi designado para ser o canal institucional de interlocução com os Fóruns Regionais. Em 2012 esses Fóruns foram instalados.

FOPEME

ALGUMAS ENTREGAS DE 2008 A 2021

- 2012 – Contribuição na implantação da Lei de Inovação nº 17314 de 25/9/2012.

- 2013 - Sancionada a Lei Complementar nº 163/2013 - Estatuto Estadual da MPE instituindo no Estado do Paraná o tratamento diferenciado e favorecido a ser dispensado às microempresas e às empresas de pequeno porte previsto no art. 143 da Constituição do Estado e de acordo com Lei Complementar Federal nº 123, de 14 de dezembro de 2006.

- 2016 - Criado o Portal Paranaense da Micro e Pequena Empresa para auxiliar as empresas de micro e pequeno porte, disponibilizando serviços e programas referentes ao Estatuto da Micro e Pequena Empresa, mantidos pelo Estado do Paraná e por Instituições de apoio e fomento.
  http://www.mpeparanaense.pr.gov.br/fopeme

FOPEME

ALGUMAS ENTREGAS DE 2008 A 2021

- 2016 – Por solicitação do SEBRAE/PR, aprovada a criação de 24 Comitês Territoriais, em substituição aos Fóruns Regionais, contando com coordenadores contratados e indicados pelo SEBRAE/PR, com a responsabilidade de implantar temas que contribuam para a melhoria do ambiente de negócios das micro e pequenas empresas, criando e sugerindo ao FOPEME políticas públicas, estratégias e ações que contribuam com a melhoria do sistema de melhoria do ambiente de negócios no Estado.

- 2017 – Em trabalho conjunto da Escola de Gestão Pública do TCE-PR, SEBRAE/PR e do FOPEME, foi lançado Manual de Licitações do TCE-PR, apresentando soluções práticas para as questões com as quais os gestores públicos se deparam no dia a dia relacionadas à licitação de bens e serviços para o Estado e Municípios, inclusive sendo referência para todas as Unidades da Federação.

FOPEME

ALGUMAS ENTREGAS DE 2008 A 2021

- 2017 – Aconteceu o Segundo Encontro das Micro e Pequenas Empresas com o objetivo de reunir o Sistema Integrado Paranaense de Melhoria do Ambiente de Negócios (Fórum Estadual, Comitês Territoriais e Municipais), priorizando ações de melhoria do ambiente de negócios. Participação de mais de 800 pessoas. Nesse evento foi gerada Carta do Paraná, listando 350 demandas e que foram agrupadas e trabalhadas pelos Comitês Temáticos do FOPEME oferecendo diversas soluções no período de 2017 a 2021.

- 2018 – Regulamentados três fundos, previstos na Lei Complementar nº 163 / 2013: Fundo de Aval Garantidor - FAG, Fundo de Inovação – FIME e Fundo de Capital de Risco do Estado – FCR, de fomento às micro e pequenas empresas do Paraná, que oportunizam mais acesso a crédito, recursos para consolidação de empreendimentos e inovação.

FOPEME

ALGUMAS ENTREGAS DE 2008 A 2021

- 2019 - Amberson Bezerra da Silva, do SEBRAE/PR, integrante da Secretaria Técnica do FOPEME implementou uma novidade no processo de gestão do Fórum, o Painel de Gestão à Vista, que foi disponibilizado a todos os Coordenadores dos Comitês Temáticos, nas Reuniões do Fórum, bem como no seu Portal. Nesse ano os Comitês Temáticos fizeram diversas entregas importantes, que se encontram na Linha do Tempo disponibilizada pelo Fórum.

- 2019 - A convite de Luiz Rolim do SEBRAE/PR, o FOPEME, o Departamento de Contratos da Secretaria de Administração participaram nos eventos do FOMENTA, representando o Estado do Paraná, nos municípios de Araucária, Londrina, Maringá, Pato Branco, Cascavel, Ponta Grossa e Curitiba, um encontro de oportunidades para Micro e Pequenas Empresas nas Compras Governamentais, através de painéis, palestras e rodadas de negócios.

FOPEME

ALGUMAS ENTREGAS DE 2008 A 2021

- 2020 - Ano da pandemia mundial causada pelo novo Coronavírus - COVID 19 - o FOPEME teve que se reinventar, a exemplo de todas as Instituições e passou a realizar as suas atividades virtualmente, obedecendo aos diversos Decretos de distanciamento social. O FOPEME manteve a sua agenda, de março de 2020 até o momento, deixando de realizar em 2020 somente 1 Reunião Ordinária das 4 previstas naquele ano.

- 2021 – Na última reunião plenária realizada em 9 de dezembro de 2021, foram aprovadas uma série de entregas importantes que o FOPEME desenvolveu durante o ano. Alguns exemplos: Parceria da Fomento Paraná com as Sociedades Garantidoras de Crédito do Estado, Regramento do Fundo de Aval Garantidor – FAG, Editais de Licitações do Estado adequadas a LC 123, Site Compras Paraná adaptado para inclusão de Boas Práticas nas Licitações, implantação do Planejamento de Compras, Isenção da taxa do Banco do Brasil para inclusão dos Fornecedores no Sistema Licitações-e.

FOPEME

EQUIPE DO FOPEME - SEIC

FOPEME

EQUIPE DO FOPEME – SEIC e SEBRAE/PR

15 Anos
FOPEME

FÓRUM PERMANENTE
DAS MICROEMPRESAS E
EMPRESAS DE PEQUENO PORTE
DO ESTADO DO PARANÁ

www.mpeparanaense.pr.gov.br/fopeme

Obrigado!

Secretaria de Estado da
Indústria, Comércio e Serviços