MAPA DO PROCESSO - Subcomitê do CGSIM

PARANÁ
GOVERNO DO ESTADO
SECRETARIA DA INDÚSTRIA, COMÉRCIO E SERVIÇOS

OBJETIVO
Fomentar e facilitar o empreendedorismo no Estado do Paraná, por meio da simplificação do processo de registro mercantil, a fim de contribuir para o desenvolvimento da economia do Estado

PROCESSO
Coordenar o Subcomitê da CGSIM

GESTOR DO PROCESSO
Felipe Flessak

REQUISITOS NORMATIVOS
Lei Federal 11598 / 2007
Decreto Federal 6884 / 2009
Decreto Estadual 4798 /2012
LC Estadual 163 / 2013

FLUXO DO PROCESSO

Acesso ao Fluxo

TIME OPERACIONAL
Leonardo Pacheco, Fernanda Wills (Jucepar), Rubens Palma (Sebrae)

FORNECEDORES
Comitê da Rede Nacional da Redesim
VOX Tecnologia
Jucepar

ENTRADAS
Deliberações e estudos federais

Sistema integrador no Brasil
Operador do Sistema

SAÍDAS
Decreto, Orientações, Integração

CLIENTES DO PROCESSO
Prefeituras Municipais
Escritórios de Contabilidade
Jucepar

RECURSOS
Recursos Humanos, Deslocamentos e Instalações

MÉTODOS
Descrito no Decreto Estadual 4798, anexo

INDICADORES
Tempo de abertura de empresas
Quantidade de municípios paranaenses integrados

AUTOR	REVISOR	DATA DE EMISSÃO	VERSÃO	PÁGINA
Paulo Freitas	Leonardo Pacheco	07/01/2019	09/06/2026	1 de 2
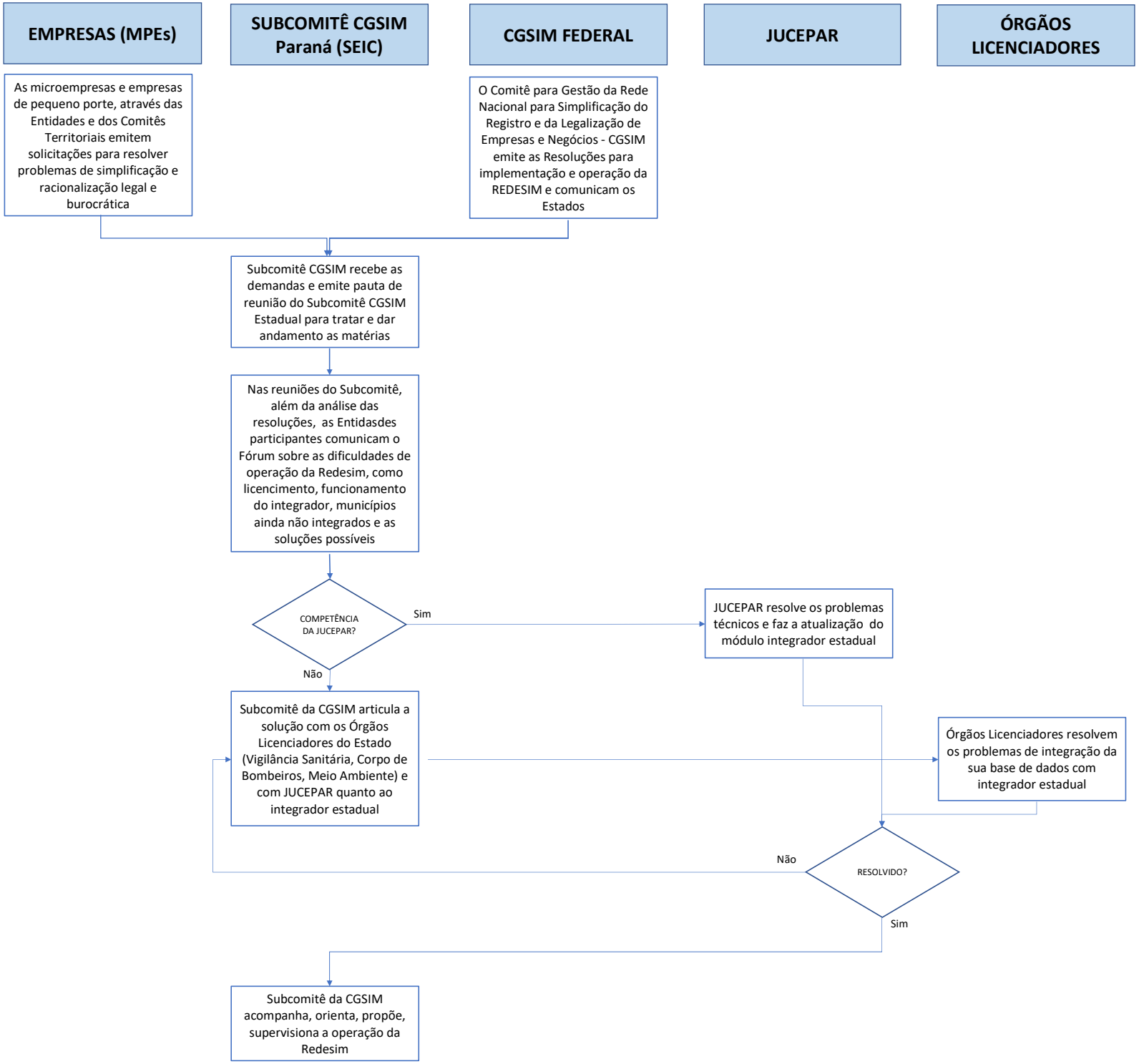
Fluxo do Processo - SUBCOMITÊ CGSIM